Selva Oscura, comuna de Victoria
Plano en la escala de 1 : 5.000

Hoja 1

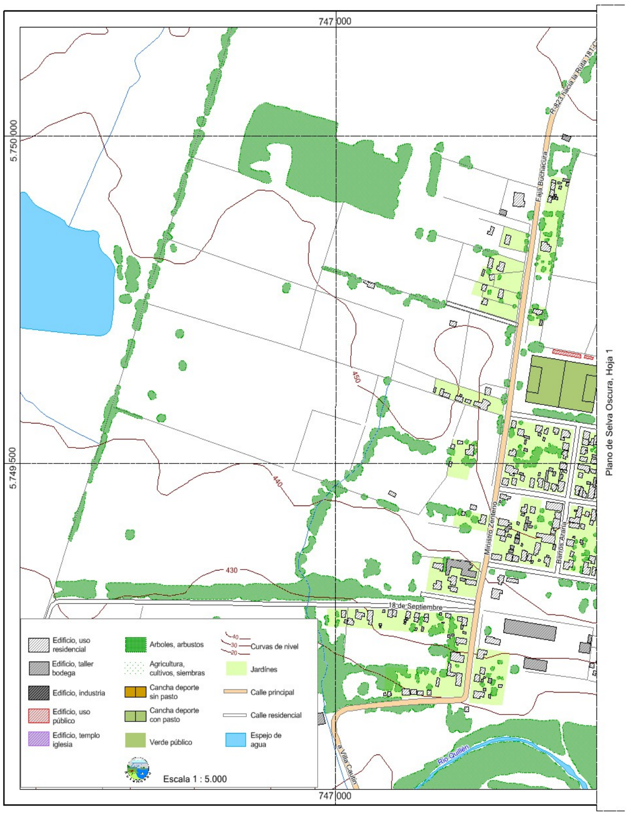

Hoja 2

Aldea de Selva Oscura
919 Habitantes y
424 Vivienda
en 2017
según Censo de Población y Vivienda

Edición: Christoph J. Albers D., Agosto 2024

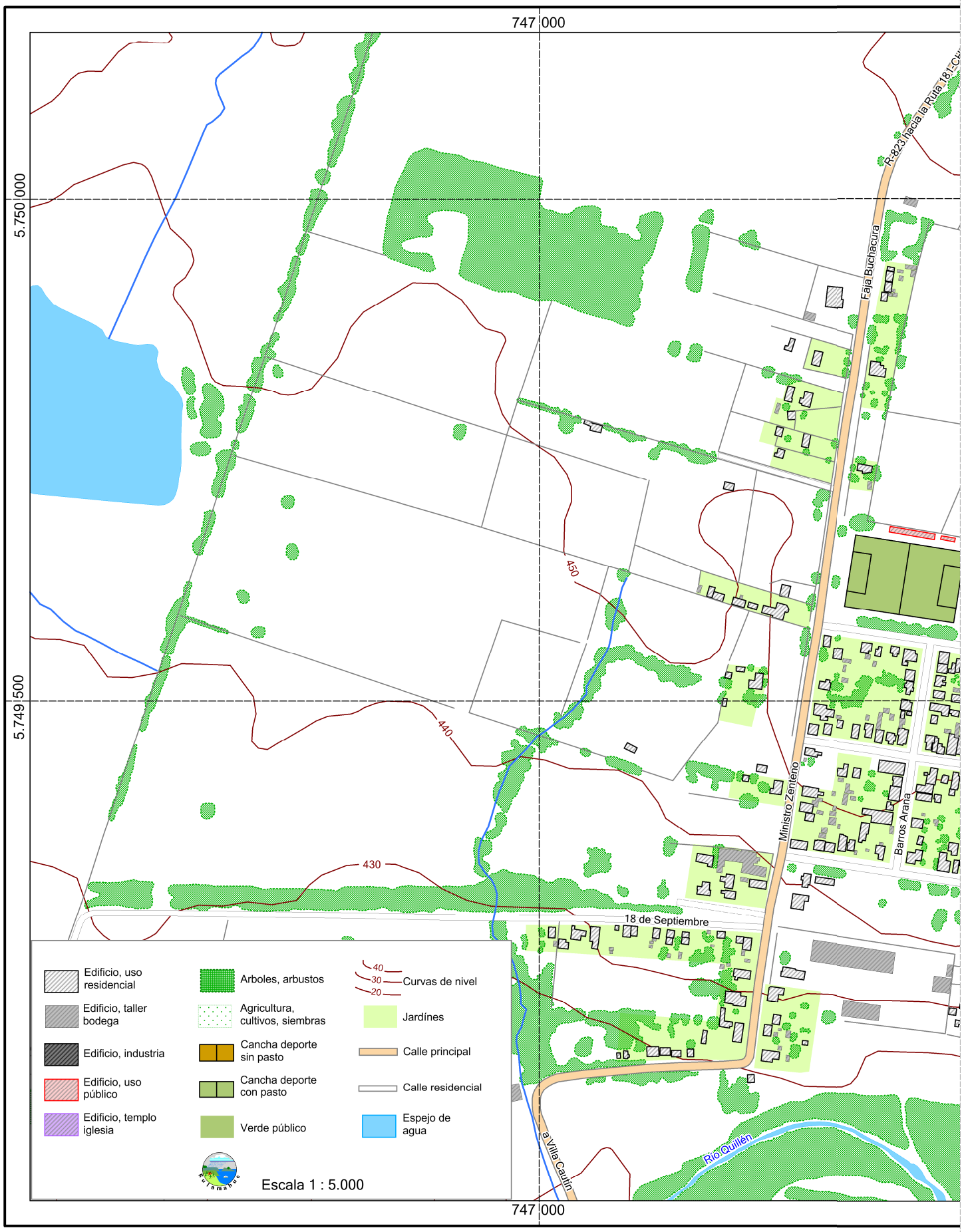

Plano de Selva Oscura, Hoja 1

Plano de Selva Oscura, Hoja 2